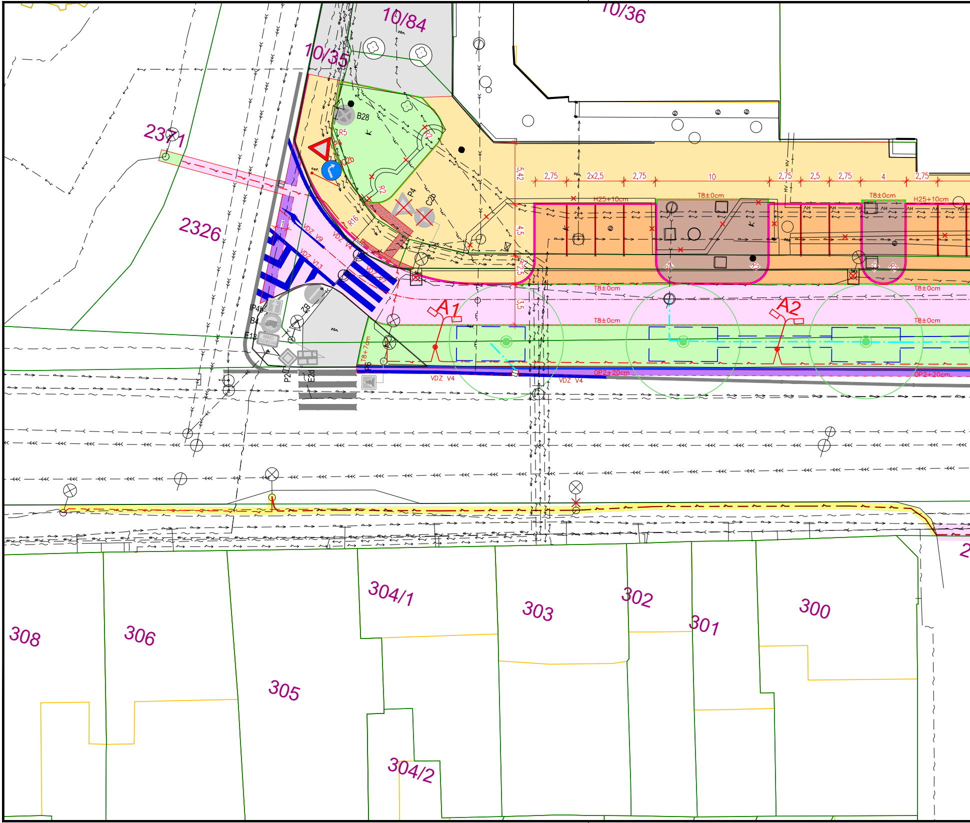
10/84
10/36
10/35
2371
2326
B28
R5
P4
C2b
R2
R16
VDZ V9
VDZ V4
VDZ V13
IP4
B4
E13
B2
P2
E2d
P6
T8+7cm
5,42
2,75
2x2,5
10
2,5
4
H25+10cm
T8±0cm
4,5
3,5
A1
A2
OP2+20cm
304/1
303
302
301
300
308
306
305
304/2

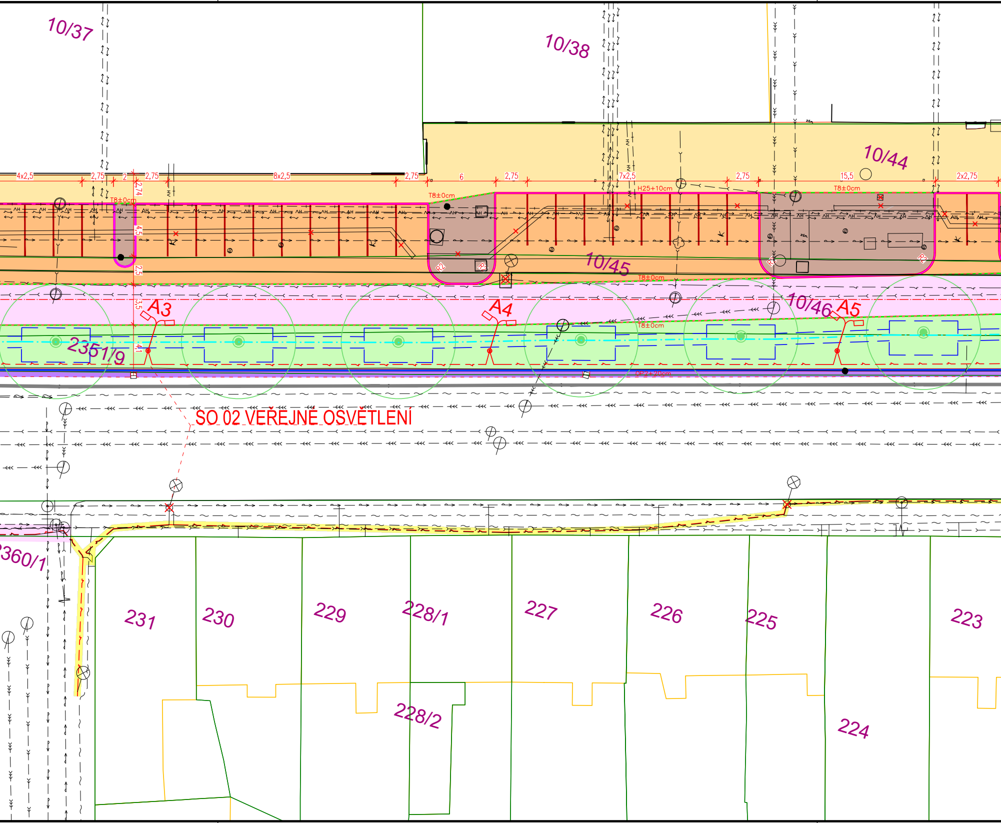
10/37
10/38
10/44
4x2,5
2,75
2
2,75
8x2,5
2,75
6
2,75
7x2,5
2,75
15,5
2x2,75
T8±0cm
T8±0cm
H25+10cm
T8±0cm
2,74
4,5
2,5
3,5
4,1
R2
10/45
T8±0cm
A3
A4
10/46
A5
2351/9
T8±0cm
OP2+20cm
SO 02 VEŘEJNÉ OSVĚTLENÍ
360/1
231
230
229
228/1
227
226
225
223
228/2
224

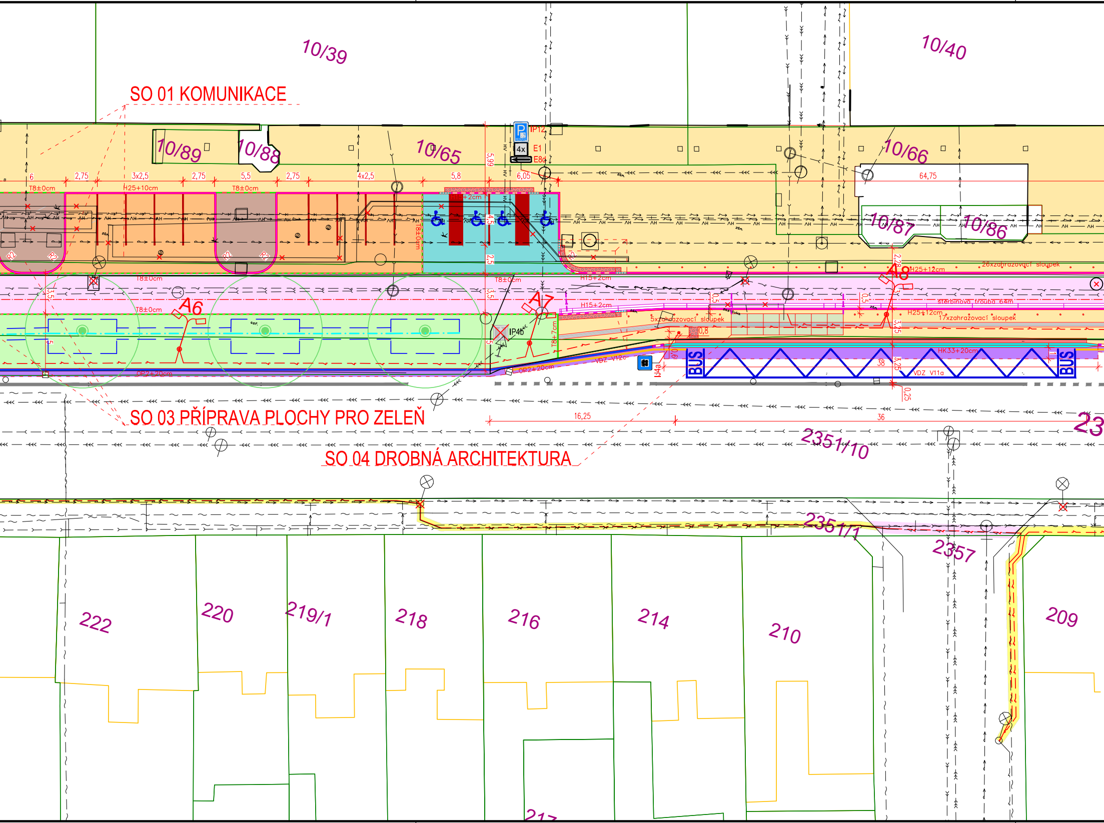
SO 01 KOMUNIKACE
SO 03 PŘÍPRAVA PLOCHY PRO ZELEŇ
SO 04 DROBNÁ ARCHITEKTURA
10/39
10/40
10/89
10/88
10/65
10/66
10/87
10/86
2351/10
2351/1
2357
23
222
220
219/1
218
216
214
210
209
217
6
2,75
3x2,5
2,75
5,5
2,75
4x2,5
5,8
6,05
5,99
64,75
T8±0cm
H25+10cm
T8±0cm
H15+2cm
T8±0cm
4,5
2,5
3,5
5
R2
R2
R2
R2
R2
IP12
4x
E1
E8d
IP4b
T8+7cm
A6
A7
A8
OP2+20cm
H15+2cm
H15+2cm
H25+12cm
26xzahrazovací sloupek
štěrbinová trouba 64m
H25+12cm
17xzahrazovací sloupek
5xzahrazovací sloupek
zastávka
2,28
0,5
0,5
0,8
0,6
3,25
3,25
1
0,25
HK33+20cm
38
VDZ V12c
VDZ V11a
IJ4a
BUS
BUS
16,25
36

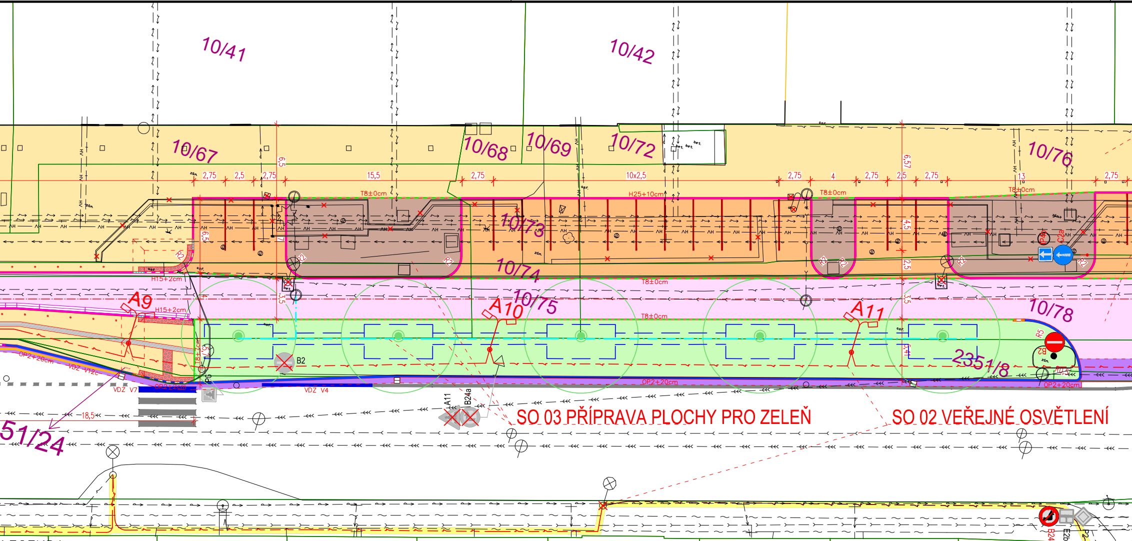
10/41
10/42
10/67
10/68
10/69
10/72
10/76
10/73
10/74
10/75
10/78
2351/8
51/24
A9
A10
A11
B2
A11
B24a
B24b
E2b
P2
P4
C3a
VDZ V7
VDZ V4
VDZ V12c
T8±0cm
H25+10cm
H15+2cm
OP2+20cm
2,75
2,5
15,5
10x2,5
4
6,5
6,57
4,5
3,5
18,5
R2
R5
SO 03 PŘÍPRAVA PLOCHY PRO ZELEŇ
SO 02 VEŘEJNÉ OSVĚTLENÍ

LEGENDA

🟪	PLOCHA ASFALTOVÉ VOZOVKY
🟨	PLOCHA DLÁŽDĚNÝCH CHODNÍKŮ
▨	HMATOVÉ ÚPRAVY KONTRASTNÍ BARVOU S RELIÉFNÍM POVRCHEM
▤	UMĚLÁ VODICÍ LINIE
▤	KONTRASTNÍ PÁS HRANY NÁSTUPIŠTĚ
🟧	PLOCHA DLÁŽDĚNÝCH PARKOVACÍCH STÁNÍ-VSAKOVACÍ DLAŽBA
🟦	PLOCHA VYHRAZENÝCH PARKOVACÍCH STÁNÍ-BET. DLAŽBA
🟥	KONTRASTNÍ PRUH DLAŽBY ZNAČÍCÍ JEDNOTLIVÁ PARK. STÁNÍ
🟩	PLOCHA ZELEŇ
🟫	PLOCHA KAČÍREK
⬜	PLOCHA STÁVAJÍCÍ BEZ ÚPRAVY
▥	NOVÝ PŘÍSTŘEŠEK ZASTÁVKY
🟪	PLOCHA NAPOJENÍ KONSTRUKČNÍCH VRSTEV NA STÁVAJÍCÍ VOZOVKU
—	SILNIČNÍ BETONOVÁ OBRUBA H25 (250/150/1000) +10(+12)cm
—	KAMENNÁ OBRUBA OP2 (300/200/1000) +20cm
—	KAMENNÁ OBRUBA OP2 (300/200/1000) +20cm
—	NÁBĚHOVÁ KAMENNÁ OBRUBA OP2 (300/200/1000)
—	PŘECHODOVÁ KAMENNÁ OBRUBA (300/200/1000) – mezi OP2 a bezbariérovou obrubou přechodovou HK
—	BETONOVÁ OBRUBA T8 (250/80/1000) ±0cm
—	BETONOVÁ OBRUBA T8 (250/80/1000) +7cm
—	NÁJEZDOVÁ BET. OBRUBA H15 (150/150/1000) +2cm
—	NÁBĚHOVÁ BET. OBRUBA (150-250/150/1000) +2 až +12(10)cm
—	BEZBARIÉROVÁ BET. OBRUBA NÁSTUPNÍ HRANY HK33 +20cm
○	PROKOŘENITELNÝ PROSTOR 3x6x1m PROPOJENÍ PROSTORŮ KOŘENOVOU CESTOU 1x1m DRENÁŽNÍ POTRUBÍ NAPOJENÉ DO KANALIZACE (vlastní výsadba vzrostlé zeleně není předmětem PD)
▭	NAVRŽENÉ VEŘEJNÉ OSVĚTLENÍ V ZELENÉM PÁSU
▭	NOVĚ ULOŽENÝ KABEL VO DO VÝKOPU VE VOZOVCE A CHODNÍKU (v místě rušených stožárů a podél původního vedení) OBNOVA ASFALTOVÉ VOZOVKY/DLÁŽDĚNÉHO CHODNÍKU
▭	NAVRŽENÉ VODOROVNÉ DOPRAVNÍ ZNAČENÍ
▭	BET. TROUBA S PRŮBĚŽNOU ŠTĚRBINOU (vpusťový kus bude napojený do stáv. dešť. kanalizace města)
▭	STÁVAJÍCÍ VODOROVNÉ DOPRAVNÍ ZNAČENÍ BEZ ÚPRAVY
▭	DEMOLICE STÁVAJÍCÍCH OBJEKTŮ

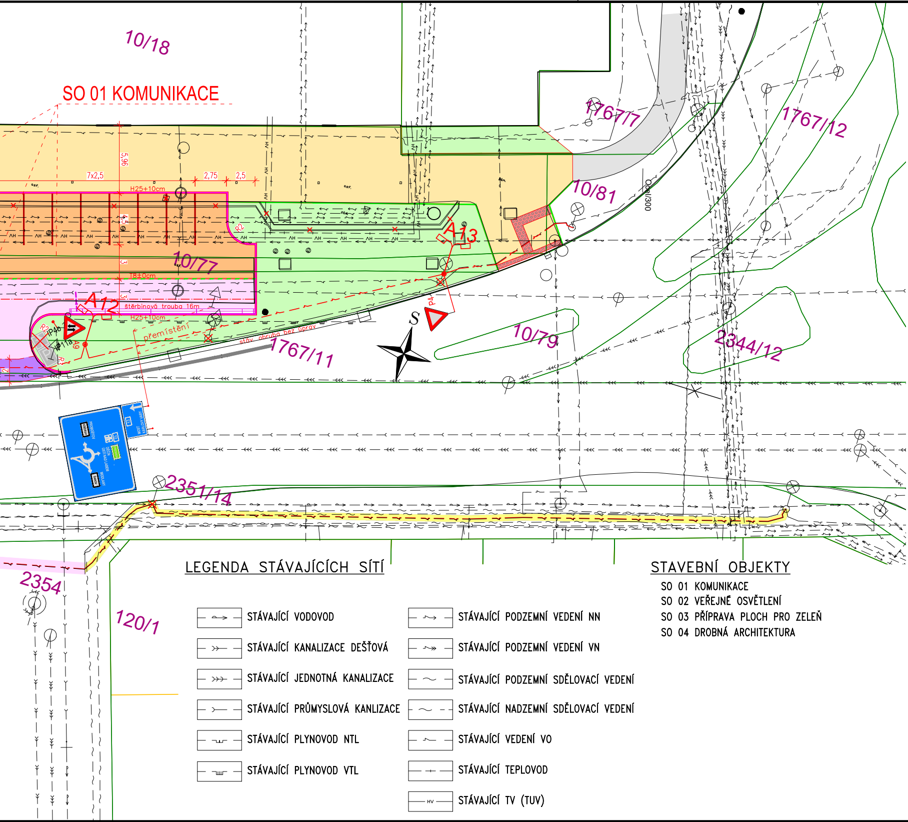
10/18
SO 01 KOMUNIKACE
1767/7
1767/12
10/81
10/77
A13
A12
1767/11
10/79
2344/12
2351/14
2354
120/1
7x2,5
2,75
2,5
5,96
H25+10cm
T8±0cm
štěrbinová trouba 16m
přemístění
stáv. obruba bez úprav
P4
IP4b
IP1a
Ocel/300
S

LEGENDA STÁVAJÍCÍCH SÍTÍ

- STÁVAJÍCÍ VODOVOD
- STÁVAJÍCÍ KANALIZACE DEŠŤOVÁ
- STÁVAJÍCÍ JEDNOTNÁ KANALIZACE
- STÁVAJÍCÍ PRŮMYSLOVÁ KANLIZACE
- STÁVAJÍCÍ PLYNOVOD NTL
- STÁVAJÍCÍ PLYNOVOD VTL
- STÁVAJÍCÍ PODZEMNÍ VEDENÍ NN
- STÁVAJÍCÍ PODZEMNÍ VEDENÍ VN
- STÁVAJÍCÍ PODZEMNÍ SDĚLOVACÍ VEDENÍ
- STÁVAJÍCÍ NADZEMNÍ SDĚLOVACÍ VEDENÍ
- STÁVAJÍCÍ VEDENÍ VO
- STÁVAJÍCÍ TEPLOVOD
- HV STÁVAJÍCÍ TV (TUV)

STAVEBNÍ OBJEKTY

SO 01 KOMUNIKACE
SO 02 VEŘEJNÉ OSVĚTLENÍ
SO 03 PŘÍPRAVA PLOCH PRO ZELEŇ
SO 04 DROBNÁ ARCHITEKTURA

S-JTSK, Bpv

ZHOTOVITEL:
PROJEKTY CHLADNÝ s.r.o.
Školská 689/20
110 00 Praha 1 – Nové Město
TEL: +420 607 649 782
E-MAIL: projekty@chladny.cz

OBJEDNATEL:
STATUTÁRNÍ MĚSTO TEPLICE
náměstí Svobody 2
415 95 Teplice

HIP:	Ing. Miroslav Chladný	STUPEŇ:	DPS
VYPRACOVAL:	Ing. Jaroslav Liška	DATUM:	11/2023
KONTROLOVAL:	Ing. Miroslav Chladný		

AUTORIZACE:
ČKAIT - 0402311

Č. PARÉ:

ZAKÁZKA:
Rekonstrukce parteru (1.etapa)
Masarykova ulice - Trnovany, Teplice

ČÁST PD:
C. Situační výkresy

NÁZEV VÝKRESU:
KOORDINAČNÍ SITUAČNÍ VÝKRES

REVIZE:	MĚŘÍTKO:	Č. VÝKRESU:
-	1:250	C.3